

ACCUEIL VÉLO® 2025



Le Canal des 2 mers à vélo



DE L'ATLANTIQUE À LA MÉDITERRANÉE



Pexiora
Villepinte
Bram
Montréal

La Voie Verte du Canal du Midi à Montségur



Bram
Montréal
Villeneuve-les-Montréal



NOS PRESTATAIRES ACCUEIL VÉLO:



BIENVENUE AUX CYCLISTES !

Voici le guide Accueil Vélo de l'Office de Tourisme Au Cœur des Collines Cathares. Afin de répondre à la demande des cyclistes itinérants sur la V80 (Le Canal des deux mers à vélo) et sur la V81 (La Voie Verte du Canal du Midi à Montségur) notre territoire Piège Lauragais Malepère s'est engagé, en partenariat avec l'Agence de Développement Touristique de l'Aude dans une démarche de qualification via la marque nationale ACCUEIL VELO ©.

Vous trouverez dans ce guide toutes les informations utiles pour faciliter votre parcours à vélo ainsi que les adresses des établissements labellisés accueil vélo, sur la section Villepinte-Bram-Montréal du Canal du Midi et Bram-Montréal-Villeneuve lès Montréal de la Voie Verte. Nous vous souhaitons un agréable séjour !

André VIOLA, président de la communauté de communes Piège Lauragais Malepère



Votre parcours le long du Canal du Midi:

Vers Castelnaudary <Pexiora-Villepinte-Bram-Montréal> Vers
Carcassonne

Intermodalités > gares TER à proximité du Canal du Midi: Toulouse - Labège
- Escalquebs - Montlaur - Baziège - Villenouvelle - Villefranche-de-
Lauragais - Avignonet - Castelnaudary - **Bram** - Carcassonne - Lézignan
Corbières - Narbonne - Béziers Agde - Sète

Votre parcours le long de la Voie Verte:

Depuis le Canal du Midi <Bram-Montréal-Villeneuve-lès-Montréal> Vers
Monségur

Intermodalités: > gare TER **Bram** - > autoroute A61 sortie n°22 **Bram**



Transporteurs de bagages et vélos:

BOD AUDE 1 (Minibus - transport vélo - vélo assistance)

5 rue Louis Aragon – 11000 Carcassonne

Tél : +33 (0)6 03 18 39 95

Mail : bod.aude11@orange.fr

BAGAFRANCE

26 rue Saint Bruno - 31000 Toulouse











lat. 43°36'27.382" – long. 1°25'29.348"

Tél : +33 (0)6 41 19 20 11 et +33 (0)6 76 90 47 54

Mail : reservation@bagafrance.com

Site : <https://bagafrance.com/>

LEGENDE DES EQUIPEMENTS ET SERVICES

| | | | | |
|--|---|--|--|---|
|  |  |  |  |  |
| Garage mort voiture <i>Off-site parking</i> | Garage vélo sécurisé <i>Bicycle garage</i> | Kit ou atelier réparation <i>Bicycle repair service</i> | Recharge vélo électrique <i>e-bike recharge</i> | Transfert bagage <i>Luggage transfer</i> |
|  |  |  |  |  |
| Espace laverie <i>Laundry service</i> | Location vélo <i>Bicycle rental</i> | Panier repas <i>Packed lunch</i> | Consigne bagages <i>Luggage lockers</i> | Poste ordinateur <i>Computer service</i> |
|  |  |  |  |  |
| WC espace public <i>WC public area</i> | Aire pique-nique <i>Picnic area</i> | Accessible aux personnes en fauteuil <i>Accessibility for disabled people</i> | Recharge téléphone <i>Charging phone service</i> | WI-FI |



ENGAGEMENTS ACCUEIL VELO :

La marque permet aux touristes à vélo d'identifier les établissements et les lieux adaptés à la pratique du tourisme à vélo à moins de 5 km du Canal du Midi, et de bénéficier ainsi d'un accueil et de services appropriés.

Accueil Vélo est une marque nationale qui garantit un accueil et des services de qualité auprès des cyclistes le long des itinéraires cyclables.

Avec Accueil Vélo soyez bien reçus chez les prestataires de services partenaires de France Vélo Tourisme !

Chaque professionnel répond à un référentiel qualité propre à sa catégorie afin de satisfaire vos attentes et vos besoins !

Les Offices de Tourisme labellisés proposent des services et équipements suivants :

- Stationnements vélos,
- Point d'eau potable et toilettes sur place ou à proximité,
- Informations utiles au séjour à vélo (horaires de train, de bus acceptant les vélos...),
- Prévisions météorologiques,
- Liste de loueurs et réparateurs de vélos et des hébergements Accueil Vélo,
- Conseils et documentation vélo,
- Kit léger de réparation,
- Possibilité de réserver un hébergement ou taxi (gratuit ou payant) ...

Les sites de visites ou de loisirs qualifiés vous réservent un accueil adapté :

- Stationnements vélos proches de l'entrée des sites,
- Point d'eau potable et toilettes,
- Documentation vélo...

Le dispositif Chambres d'hôtes Référence® garantit aux clients un niveau de qualité minimal, il sert également de base de référence aux exploitants.



Le référentiel prend en compte l'environnement de la chambre, les services et équipements à l'intérieur et à l'extérieur du logement, la qualité du petit-déjeuner, la propreté des locaux. A l'instar des classements et labels il ne comporte pas d'échelle de valeur ni de notation.

Les hébergements « Accueil Vélo » (hôtels, campings, chambres d'hôtes, meublés...) s'engagent à respecter les critères suivants :

- Accueil personnalisé
- Documentation et conseils pour mieux apprécier votre séjour,
- Informations météorologiques,
- Transfert des bagages à l'hébergement suivant par l'hébergeur ou à défaut par un prestataire extérieur (sur réservation – gratuit ou payant),
- Solution adaptée pour laver et sécher votre linge : machine à laver ou évier, sèche-linge ou local ventilé (gratuit ou payant),
- Location de vélos et d'accessoires vélos sur place ou auprès des loueurs et réparateurs à proximité (sur réservation dans certains cas),
- Local fermé et sécurisé pour les vélos,
- Kit de réparation en cas de petites avaries,
- Solution de nettoyage des vélos (jet d'eau, brosse)
- Petit-déjeuner adapté à l'effort et panier-repas (sur réservation) ...

Les loueurs de cycles « Accueil Vélo » vous proposent les services et équipements suivants :

- Vélos de qualité de 18 vitesses minimum et renouvellement régulier du parc,
- 40 vélos minimum dont 20 VTC (possibilité de partenariat pour atteindre cette capacité),
- Réparation et mise à disposition d'accessoires (casque, antivol, bombe anti-crevaisson, etc.),
- Espace d'accueil avec enseigne commerciale et de la documentation touristique,
- Ouverture du 1er avril au 30 septembre minimum, avec une large amplitude horaire durant la période estivale (9h – 19h de juin à août),
- Prévisions météorologiques,
- Contrat de location et demande de caution,
- Bases d'anglais,
- Assistance dépannage,
- Consignes à bagages,
- Connaissance des itinéraires et conseils...



PREPAREZ VOTRE ARRIVEE

Informations

OFFICE DE TOURISME INTERCOMMUNAL "AU CŒUR DES COLLINES CATHARES" :

Horaires hiver : Du lundi au vendredi, de 10h à 12h et 14h à 17h

Horaires Juin et Septembre : Du lundi au samedi, de 10h à 12h et 14h à 17h

Horaires été (juillet – août) : Tous les jours, de 9h à 13h et de 14h30 à 17h30



Office de tourisme " Au Cœur des Collines cathares "

6 Place du Treil _ 11270 Fanjeaux

Tél: +33(0)4 68 24 75 45

Mail :tourisme@ccplm.fr

Site : www.collinescathares.com





Transport en avion

AÉROPORT SUD DE FRANCE CARCASSONNE EN PAYS CATHARE :

Situé à 20 minutes de Bram par la route D33
Lignes directes vers : Londres (Stansted), Glasgow,
Manchester, Cork, East Midlands, Edimbourg,
Dublin, Bruxelles, Porto ...

Coordonnées :
Aéroport de Carcassonne
Route de Montréal
11000 Carcassonne
Tél : +33 (0)4 68 71 96 46
Site : www.aeroport-carcassonne.com

AÉROPORT DE TOULOUSE-BLAGNAC :



Situé à 60 minutes de Bram par autoroute A61 et
périphérique de Toulouse.
Lignes directes vers 17 aéroports français et 76
destinations dans le monde (détail sur le site internet)

Coordonnées :
Aéroport de Toulouse-Blagnac
31703 Blagnac
Tél : 0 825 380 000 (n° à tarification spéciale)
Site : www.toulouse.aeroport.fr



Transport en train

GARE DE BRAM :



Située à 500 mètres du centre-ville.
Tous les TER circulant entre Toulouse et Carcassonne font un arrêt en gare de Bram.
Trajet Toulouse/Bram : 45 minutes minimum, 60 minutes maximum (selon les trains)
Trajet Carcassonne/Bram : 15 minutes

Coordonnées :
SNCF Gare de Bram
11 avenue de la Gare – 11150 Bram
Site : www.voyages-sncf.com

TER > Castelnaudary/Toulouse et Carcassonne/Narbonne
(6 à 12 trains quotidiens)
Correspondance à Toulouse pour Montauban/Agen/bordeaux ;
Brive/Limoges/Paris ; Albi/Castres/Rodez/Figeac ; Tarbes/Pau/Foix.
Correspondance à Carcassonne pour
Narbonne/Béziers/Sète/Montpellier/Marseille ; Limoux



Application gratuite "SNCF"



www.sncf.com/fr



Transport en bus

LES LIGNES DE BUS RÉGULIÈRES DU RÉSEAU RÉGIONAL "LIO" :

De Toulouse à Castelnaudary prendre la **ligne 413**.

La **ligne 403**



relie Carcassonne à Castelnaudary en passant par Villepinte et Bram.

La **ligne 411** relie Castelnaudary à Axat en passant par Villeneuve lès Montréal et Montréal.

La **ligne 405** relie Carcassonne à Mirepoix en passant par Montréal puis Fanjeaux

Tarification: 1€ le trajet.

lio.laregion.fr/transports-aude-regulier#Horaires-et-itineraires

LA LIGNE DE BUS A LA DEMANDE DE CARCASSONNE AGGLO :



Le Transport à la Demande est un service complémentaire du réseau non-Urbain de Carcassonne Agglo.

Pour utiliser le service, une inscription et une réservation à l'avance sont obligatoires, au minimum la veille du déplacement avant 17h (pour une réservation le lundi, contacter l'agence

Tél : +33(0)4 68 47 82 22

le vendredi)

(du lundi au vendredi, de 7h30 à 12h30 et de 13h30 à 18h30).

La **ligne B** au départ de Carcassonne dessert Bram et Pexiora.

rtca.carcassonne-agglo.fr/lignes-horaires/

Séjour à vélo

À bicyclette sur la voie verte "Du canal du Midi à Montségur"

Jour 1

Au départ de la gare, partez à la découverte du village circulaire de Bram pour une déambulation dans les ruelles de la vieille ville. Vue du ciel, elle semble avoir été bâtie tel un escargot.

Le charme opère et se poursuit sur la voie verte en direction du village perché de Montréal de l'Aude. Laissez-vous séduire par les magnifiques paysages collinaires qui vous entourent.

Pour rejoindre le centre bourg, empruntez la petite route, le "chemin de la Barrière" à gauche à environ 5km de Bram. Du haut de ses 440m d'altitude ce charmant village se mérite.

Après l'effort, le réconfort!

La cuisine traditionnelle du restaurant L'Auberge du Dominicain ravira les gourmands.

Les amoureux des vieilles pierres compléteront leur découverte du village par son circuit du patrimoine, la visite de la collégiale Saint-Vincent et de son orgue majestueux.

Le retour à Bram peut se faire par la petite D43, peu fréquentée. C'est parti pour 5 kilomètres de descente les cheveux au vent.

Pour le dîner poussez la porte de l'un des nombreux restaurants de Bram.



Bon plan!

Visite d'entreprise à Bram.
Tous les 1ers jeudi du mois
l'Huilerie Moog 100% bio propose une
dégustation et une visite immersive sur la
fabrication de ses huiles.
<https://www.bioplanete.bio/visites/>

Escapade sur le canal du Midi

Jour 2

Depuis le petit port de Bram, commencez la journée par une escapade à la découverte du canal du Midi, de ses ouvrages d'arts (écluses, déversoir et lavoir...). En suivant le chemin de halage en direction de Castelnaudary, filez jusqu'au village de Pexiora et ses moulins à vent. L'accès au bourg se fait depuis l'écluse de Tréboul par le "Chemin du Canal". Avant de rentrer à Bram, faites un saut sur la commune de Villepinte. Accès au village depuis la petite route à proximité de l'écluse de Villepinte.

Profitez de la visite du village et accordez-vous une pause pique-nique dans le grand parc ombragé.



...ou culture ?

Revivez mille ans d'histoire grâce à la visite du musée Eburomagus et ses collections d'objets archéologiques. Visible dans l'espace d'accueil: un morceau de la voie romaine antique, la Via Aquitania.

Faites un bon dans le temps et poussez les portes de l'Espace Art & Culture dans le grand parc des Essars. Tout au long de l'année, des expositions temporaires et résidences d'artistes vous y attendent pour réveiller votre âme d'artiste.



Les prestataires labellisés Accueil
Vélo vous attendent !



Bon plan!

Oenotourisme.
Pour déguster un bon vin à Bram,
Montréal ou Villesisclé,
retrouvez les bonnes adresses
page n°44.

Pour la suite, vous êtes plutôt nature ?

Retour à Bram pour un après-midi à la carte!

Le Lac de Buzerens ravira les petits comme les grands, avec ses activités nautiques, son restaurant (de mai à octobre) et son espace pique-nique détente toute l'année. Baignade surveillée en été.

Le plan d'eau Cap de Porc à proximité offre un spot idéal pour la pêche à la carpe.



Préparez votre séjour
SUR

www.collinescathares.com



Locations & réparateurs de vélo

LA ROUE QUI TOURNE

CANAL DU MIDI à 0,5 km

44 avenue Paul Riquet
11400 Castelnaudary
Lat. 43.313071 long. 1.950981



Tél : Accueil-location-réservation +33 (0)7 68 13 87 23

Tél : Atelier réparation : +33(0)7 68 49 12 98

Mail : larouequitourne011@gmail.com

Site : larouequitourne011.wordpress.com

Au départ de Bram, pour une location aller-simple, les contacter.

Créée en 2014, l'association La Roue Qui Tourne propose un service d'aide à la mobilité ainsi que de nombreux services aux cyclistes :

- La location de vélo sur mesure, de 2 h à plusieurs jours, pour découvrir le Lauragais et le Canal du Midi
- Un atelier réparation, ouvert à tous, pour entretenir et faire réparer son vélo par un professionnel
- Un atelier participatif et solidaire et de recyclage de cycles usagers
- Une vélo-école pour (ré)- apprendre à faire du vélo en toute sécurité
- Des animations autour du vélo

Horaires d'ouverture : Toute l'année du lundi au vendredi 9h-12h et 14h à 18h

(Location le week-end et jours fériés sur réservation selon disponibilité)

Juillet et Août 7 Jours/7 10 h-12h et 13 à 19 h

Modes de paiement :





Locations de vélo

BICICLETA DEL RAZÈS

VOIE VERTE à 0.1 km

Allée des platanes

11240 BELVEZE-DU-RAZES

Lat. 43° 7' 28.74" – Lon. 2° 5' 49.88"

Tél : +33 6 72 48 41 90

Mail : meliss135@hotmail.com



Au départ de Belvèze, partez à l'aventure sur la Voie Verte !

Bicicleta Del Razès propose de nombreux services aux cyclistes :

- Location de vélos électriques,
- Location de VTT,
- Location de remorque et porte-bébés à la semaine, à la journée et à la demi journée, à côté de la voie verte.

Périodes d'ouverture : De Mai 2024 à Novembre 2024

Modes de paiement :





CHAMBRES D'HÔTES

MAISON COUP DE CŒUR

CANAL DU MIDI à 1,8 km

VOIE VERTE à 0 km



17 Place Carnot

11150 Bram

Paul & Petra Boyle

Tél : +33 (0)6 77 64 72 60

Mail : petraboyle@hotmail.com

Site : www.maison-coupdecoeur.com



La Maison Coup de Cœur est une chambre d'hôtes / meublé ouverte toute l'année.

Idéalement située en centre-ville de Bram, à 1.5km du Canal du Midi, 2km de la sortie de l'autoroute des Deux Mers. À 20min de l'aéroport Carcassonne et 40min de celui de Toulouse et 5min de la Gare ferroviaire. Cette Maison de Maître du 19ème siècle est entièrement rénovée tout en conservant son style d'origine avec un décor élégant mais pratique.

Choisissez une de nos deux chambres doubles deluxe ou pour les familles nombreuses préférez la Suite Familiale.

La détente avant tout ! Profitez également d'un salon client avec télévision, une salle à manger, notre jardin avec piscine extérieure chauffée (Mai – Septembre) ou buvez un verre du vin sur notre patio. Nombreux restaurants et commerces à proximité.

Moyens de paiement :



VIREMENT





CHAMBRES D'HÔTES

CHÂTEAU DE LA PRADE

CANAL DU MIDI à 0 km

VOIE VERTE à 1.5 km



Château de la Prade

11150 Bram

Carine Beucher

Tél : +33 (0)4 68 78 03 99

Mail : chateaulaprade@orange.fr

Site : www.chateaulaprade.fr

Passez un séjour enchanteur dans un cadre calme aux décors tendres et raffinés, idéal pour le repos.

Carine a aménagé et décoré 4 chambres spacieuses donnant sur le parc arboré de 3,7ha en bordure du Canal du Midi.

Profitez du jardin où se nichent des petits recoins de détente à l'ombre des palmiers ; sur la terrasse face aux magnolias majestueux ; ou encore au bord de la piscine au cœur des lauriers roses.

À mi-chemin entre Carcassonne et Castelnaudary, accordez-vous une pause intimiste.

Moyens de paiement :



VIREMENT

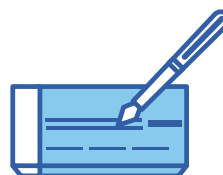



CHAMBRES D'HÔTES

CHARLY LA MAISON BLEUE

VOIE VERTE à 2 km



10 Grand Rond
11270 Lasserre-de-Prouille
Charles Mario

Tél : +33 (0)6 88 23 44 24

Mail : charlylamaisonbleue@gmail.com

Situé sur le Chemin du Piémont Pyrénéen (GR©78), au centre du village bucolique de Lasserre-de-Prouille, le gîte d'étape

Charles a aménagé et décoré 4 chambres pouvant accueillir au total 9 personnes.

Une cuisine équipée est mise à votre disposition pour votre plus grand confort ! Dépannage petite épicerie possible sur place.

Profitez de la terrasse/pelouse pour vous détendre dans un environnement calme et paisible !

« Charly la Maison Bleue » accueille pèlerins, randonneurs et cyclistes. Une adresse idéale pour découvrir les trésors patrimoniaux des collines cathares, les vignobles audois, et les sublimes paysages du Razès !

Moyens de paiement :





CHAMBRES D'HÔTES

L'OISEAU DORÉ

CANAL DU MIDI à 1,7km

VOIE VERTE à 0km



20 Rue Alazaïs-Raseire

11150 Bram

Yolande et Jules

Tél : +33 (0)6 81 56 95 45

Mail : lepresbytereduvilla11@gmail.com



Cette maison d'hôte située au cœur de la circulade de Bram la plus grande circulade d'Europe!

Maison au charme authentique entièrement rénovée et meublée style bohème. Vous pourrez stocker vos vélos dans un local dédié (rack vélo et pompe/ kit de réparation) et pour les sportifs uniquement, en sus du petit déjeuner classique (boissons, jus de fruits, pain, croissant, gâteau maison) + des fruits secs et oeufs durs ou brouillés.

Grande chambre d'environ 20 m2 avec une capacité de 3 personnes avec salle d'eau et WC Privatifs. Profitez d'un salon de détente avec TV et bureau. Parking public à 50 m de la maison et borne de recharge pour les véhicules électriques.

Différents options : Possibilité de service blanchisserie (7€ par lessive), possibilité de recharge des vélos électriques (2€ par vélo).

Moyens de paiement :



VIREMENT

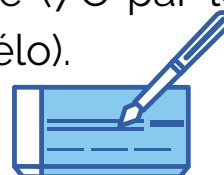

INSTANT FLÂNERIE!

Le Canal du Midi invite celui qui le parcourt à la contemplation et émerveillement. À se laisser bercer au rythme de l'eau calme, d'écluse en écluse, on retrouve les gestes et sensations oubliées des anciens navigants et bateliers qui faisaient la vie du canal.





HÔTEL

LE CLOS-SAINT-LOUP

CANAL DU MIDI à 3.8km

VOIE VERTE à 1.7km



69 Av. du Razès

11150 Bram

Gay Laetitia et Jean-Paul

Tél : +33 (0)6 14 28 15 39

Mail : leclosaintloup@orange.fr

Site: le-clos-st-loup.fr



Cet hôtel 2 étoiles climatisé est situé à proximité de la sortie d'autoroute et à proximité du Canal du midi.

Les chambres de l'hôtel sont équipées de télévision, Wi-Fi, sanitaires et douches privatives. Elles peuvent accueillir 4 personnes dans le confort le plus total et toutes de plain-pied afin qu'elles soient accessibles à tous.

Pour les amoureux de la Petite Reine, l'hôtel se situe à 2.8 km de la Voie Verte qui amène les cyclistes par une piste sécurisée jusqu'à Mirepoix (40 km) et Lavelanet (67 km) au pied des Pyrénées.

11 chambres confortables et calmes.

Moyens de paiement :



ÉCHAPÉE BELLE

La nouvelle Voie Verte du Canal du Midi à Montségur est aménagée sur une ancienne voie ferrée. Elle court sur 80km et traverse 25 villages et 70 ouvrages d'art (ponts, aqueducs et tunnels)





MEUBLÉ DE TOURISME

LA MAISON SAINT-JULES

CANAL DU MIDI à 1.7 km

VOIE VERTE à 0 km



5 rue Carnot
11150 Bram

Claudie Faucon Mejean & Fabrice Jarry

Tél : +33 (0)6 30 27 01 03

Mail : info@maisonsaintjules.com

Site : www.maisonsaintjules.com



La Maison Saint Jules est un beau gîte à louer à seulement 15 minutes de Carcassonne.

Bram est un merveilleux exemple de ville en circulade. À quelques minutes à pied ou à vélo du Canal du Midi, et à quelques minutes de route d'un deuxième site classé au patrimoine mondial de l'UNESCO, le célèbre La Cité de Carcassonne.

La Maison peut accueillir 8 personnes dans 5 chambres. Il y a deux salles de bains, un salon / salle à manger, un grand balcon avec coin repas et salon. De beaux espaces extérieurs privés et un superbe spa avec bain à remous dans une cour cachée.

Claudie et Fabrice vous accueilleront chaleureusement à votre arrivée à la Maison Saint Jules. Ils seront à votre disposition si vous avez des questions ou si vous avez besoin d'aide.

Moyens de paiement :





MEUBLÉ DE TOURISME

DOMAINE DE SEGONNE

VOIE VERTE à 0 km



531 Les Cailhavelles
11290 Montréal

Franziska et Axel Stein

Tél : +33 (0)4 68 76 87 84

Mail : info@segonne.fr

Site : www.segonne.fr

2 nuitées
minimum



En plein coeur de la campagne Audoise dans un environnement de pleine nature, découvrez le Domaine de Segonne situé à seulement 20 km de Carcassonne.

Vous pourrez profiter de la nature et du calme en faisant des balades à pieds ou à vélo le long de la Voie Verte. Vous pouvez rendre visite aux animaux du domaine (poneys, chèvres, moutons, poules). Une terrasse entièrement privative devant le gîte est à votre disposition avec mobilier de jardin et barbecue. Le parking est privatif sur le domaine. Vous retrouverez un terrain de pétanque, une table de ping-pong, un trampoline, une salle de séminaires. Ce domaine vous accueille également pour une réception de mariage et des séjours autour du bien être avec la mise à disposition d'une yourte. Borne de recharge pour véhicule électrique, ou possibilité de louer une ZOE électrique 50€ par jours.

Moyens de paiement :



VIREMENT

CHÈQUE-VACANCES

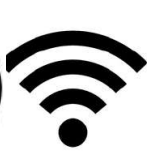



MEUBLÉ DE TOURISME

DOMAINE LA MASQUIÉRETTE

CANAL DU MIDI à 0.3 km



Domaine La Masquiérette
11150 Villepinte
Lydie & Arnaud Annani
Tél : +33 (0)7 69 31 74 39
Mail: arnaudannani@yahoo.fr
Site : www.lamasquierette.com



Profitez d'une étape en pleine nature, au cœur d'un domaine de 3 hectares calme et reposant et où se mêlent arbres centenaires et fruitiers ainsi qu'un bel étang paysager....

Un lieu où l'attention bienveillante des propriétaires à l'égard de leurs hôtes est une priorité de tous les instants.

Ce meublé rénové avec goût allie élégance, grand confort et authenticité. Chacune des 3 chambres dispose d'un lit en 160, de rangements adaptés et tous les équipements nécessaires pour faire de votre séjour, un moment unique. Une option table d'hôtes (cuisine essentiellement à base de produits bio et locaux) est disponible sur réservation.

Moyens de paiement :



VIREMENT





ENCORE PLUS DE PLAISIR !

Pour parcourir la nouvelle Voie Verte du Canal du Midi à Montségur, demandez votre brochure.

Disponible dans notre office de tourisme et en ligne sur:
<https://collinescathares.com/brochures/>

BIENVENUE SUR LA VOIE VERTE DU CANAL DU MIDI A MONTSEGUR

L'ancienne voie ferrée entre Bram et Lavelanet est désormais devenue Voie Verte. L'itinéraire cyclable permet de découvrir le long du parcours toute la richesse des paysages audois et ariégeois et du patrimoine bâti et naturel grâce aux panneaux d'interprétation et aux expositions sur le conservatoire fruitier et le passé ferroviaire du territoire.

FICHE TECHNIQUE
Niveau de difficulté : Facile
Revêtement : ...

70 ouv...

LES LOCATIONS DE VELOS ET MATERIEU

VTT/VTC/VAE Remorques enfants.

Bicicleta Del Razès
Allée des platanes à BELVEZE-DU-RAZES
Tél : 06 72 48 41 90 - meliss135@hotmail.com

Chachabyciclette
7, Av. Auguste Cathala à CHALABRE
Tél : 04 68 69 35 15

La marque « Accueil Vélo » établissements touristiques propose un accueil et des services adaptés des cyclotouristes

LES OFFICES DE TOURISME

- OTI Au Cœur des Collines Cathares
- OTI du Limouxin - 04 68 31 11 82
- OTI des Pyrénées Audoises - 04 68 31 11 82
- OTI de Lavelanet Ariège - 05 61 11 82
- OTI du Pays de Mirepoix - 05 61 11 82

Sélectionnez vos hébergements e

www.audetourisme.com
www.ariégepyrenees.com



LEGENDE

- Tracé voie verte
- Tracé tronçon novembre juin 2022
- Tracé tronçon été (juin - septembre)
- Le Canal de 2 mois à Vito (VVO)
- Autoroute A63
- Gare SNCF TER
- Lignes départementales Aude - Ariège
- Axe aménagé de péroration
- Station électrique vélo
- Station Grafteq Vélo
- Loueur de vélos
- Collection fruitières
- Point d'accueil
- Point de restauration
- Point de vélos

différents

AGENCE DE DEVELOPPEMENT TOURISTIQUE



RESTAURANT

CUISINE D'ICI ET LÀ

CANAL DU MIDI à 3.8 km

VOIE VERTE à 1.7 km



2 impasse de la Malepère
11150 Bram

Tél: +33 (0)4 68 78 68 83

Mail: restaurant@cuisineicietla.com

Site : www.cuisineicietla.com



"Nous avons voulu créer un endroit convivial et décontracté mais avec un but bien précis... Partager notre amour pour la cuisine", Tanguy Lagasse

Dans un cadre végétalisé aux ambiances exotiques, découvrez un endroit cosy où tout a été pensé pour vous accueillir dans un lieu intimiste et chaleureux.

Une cuisine simple et au goût du jour revisitant des classiques de la cuisine française et l'exotisme d'ailleurs. L'accent est donné sur les circuits courts et l'élaboration des recettes avec des produits bruts pour garantir des saveurs authentiques.

-Toute l'année, du lundi au vendredi de 12h à 14h.

Horaires des services : -Toute l'année, le vendredi soir de 19h à 22h.

-Soirées animées "afterwork" les jeudis soir

Moyens de paiement :





RESTAURANT

LES CÈDRES

CANAL DU MIDI à 2.5 km

VOIE VERTE à 1.6 km



11 avenue Paul Riquet
11150 Bram

Tél: +33 (0)6 12 53 90 45

Mail: lescedresrestaurant@gmail.com

Site : www.association-lescedres.fr



Dans le cadre exceptionnel du château de Lordat, le restaurant associatif "Les Cèdres" valorise les qualités et l'insertion des travailleurs handicapés.

Encadrés par des moniteurs d'ateliers de qualité, les travailleurs en situation de handicap s'investissent dans la préparation et le service d'une cuisine originale et de qualité, pleine de couleurs et de saveurs. A la saison d'été, déjeunez en terrasse et profitez du magnifique parc. Sur réservation, vous pouvez profiter des plats à emporter.

Le restaurant offre une cuisine traditionnelle avec des producteurs locaux pour vous proposer des plats de qualité.

Horaires des services : Toute l'année, du lundi au vendredi de 12h à 14h.

Moyens de paiement :





RESTAURANT

LE CLOS-SAINT-LOUP

CANAL DU MIDI à 3.8km

VOIE VERTE à 1.7km



69 Av. du Razès
11150 Bram

Gay Laetitia et Jean-Paul

Tél : +33 (0)6 14 28 15 39

Mail : leclosaintloup@orange.fr

Site: le-clos-st-loup.fr

Dans le restaurant de l'hôtel Le Clos Saint Loup, les produits frais et locaux sont mis à l'honneur.

Une cuisine du terroir (cuisses de canard, magrets, poissons, cassoulets...) permet de découvrir les délices de la région. L'été, une terrasse ombragée offre la possibilité de savourer des plats en extérieur. Un service de traiteur (buffet dînatoire, buffet froid) est également proposé pour les grandes occasions : baptêmes, mariages, anniversaires, réceptions, repas de famille, ...

Langues parlées : Anglais

Moyens de paiement :





SITE TOURISTIQUE

EBUROMAGUS, MUSÉE ARCHÉOLOGIQUE

CANAL DU MIDI à 1.7 km

VOIE VERTE à 0 km



2 Avenue du Razès

11150 Bram

Tél: +33 (0)4 68 78 91 19

Mail: eburomagus@villedebram.fr

Site : www.villedebram.fr

Complétez votre visite par le nouveau « Musée hors les Murs »

Musée archéologique situé au cœur du village de Bram, Eburomagus réunit un espace d'exposition permanente complétée par un espace d'exposition temporaire. Vie quotidienne, échanges, pratiques funéraires... le musée développe en 6 thèmes la richesse du patrimoine archéologique de Lauragais de la Préhistoire au Moyen-âge. Mais c'est la période Antique qui retiendra tout particulièrement l'attention étant donné l'importance du « Vicus Eburomagus », notamment pour ses ateliers de potiers.

Horaires d'ouverture :

- Le mercredi de 10h à 12h et de 14h à 18h
- Le samedi de 14h à 18h
- Fermeture annuelle de novembre à mars





SITE TOURISTIQUE

Les ESSAR[T] S, CENTRE D'ARTS ET DE CULTURES

CANAL DU MIDI à 2.1 km

VOIE VERTE à 0 km



Avenue Georges Clémenceau
11150 Bram

Tél : +33 (0)4 68 24 40 66

Mail : culture@villedebram.fr

Site : www.villedebram.fr

Au cœur du Parc des Essars à Bram, l'ancienne Maison de Maître est devenue en 2014 un centre d'exposition entièrement dédié aux arts visuels et à la culture, baptisé "les Essar[t]s" ...

Hébergeant tout au long de l'année des expositions de qualité et des résidences d'artistes issus de tous horizons, ainsi que des spectacles dans le cadre des "Rendez-Vous du Dimanche", les Essarts sont aujourd'hui un lieu culturel de référence dans l'Aude et dans la Région Occitanie.

Horaires d'ouverture : Du mercredi au dimanche de 14h à 18h

Tarifs : Consulter le site. Votre billet d'entrée vous donne accès aux deux lieux de cultures de Bram : les Essart[ts] et Eburomagus.

Moyens de paiement :





SITE TOURISTIQUE

CHÂTEAU LES CÈDRES DE ROBERT

CANAL DU MIDI à 4.2 km

VOIE VERTE à 0.25km



Chemin de Robert

11150 Villesisclé

Delphine Serres de la Roussière

Tél : +33 (0)4 68 78 43 63

Mail : delphine.sdelaroussiere@gmail.com

Site : www.lescedresderobert.com

Réparti sur 22 hectares, le vignoble de Delphine se situe sur un plateau au cœur de l'Aude et du pays Cathare.

Elle vous propose des vins AOP Malepère et IGP Pays d'OC, appréciés pour leurs équilibres et arômes fruités. « C'est un merveilleux terroir. Bien situé. Les cépages ont de l'eau et du soleil. On crée des vins qui ont du goût, ce qui fait la force de l'appellation ». Sur place à la boutique, une dégustation s'impose avant de repartir avec quelques bouteilles et même des produits locaux de saison. Si le porte bagage est trop petit, Delphine offre la vente de ses vins en ligne depuis son site internet.

Horaires d'ouverture :

-D'avril à octobre sauf dimanches et jours fériés: du lundi au samedi de 10h à 12h et de 14h à 18h

-De novembre à mars sur rendez-vous.

Moyens de paiement :





SITE TOURISTIQUE

DOMAINE LE FORT

VOIE VERTE à 1 km



Domaine Le Fort
 11290 Montréal de l'Aude
 Stéphanie Fargues & Marc Pagès
 Tél : +33 (0)4 68 76 20 11
 +33 (0)6 81 03 02 16
 Mail : info@domainelefort.com
 Site : www.domainelefort.com

Les 35 hectares de vigne de cette propriété familiale produisent une large gamme de vins d'Appellation Malepère et de vins de cépages.

Ces vigneron indépendants ont adapté à leur terroir argilo-calcaire pas moins de 13 variétés. Côté blancs, on retrouve les Chardonnay, Viognier, Sauvignon Blanc, Muscat Petits Grains, et même Riesling et Gewurztraminer. En rouge : Merlot, Cabernet Franc, Cabernet Sauvignon, Malbec, Grenache Noir, Syrah et Pinot Noir.



Par ailleurs, Stéphanie a développé des ateliers d'initiation à la dégustation, notamment au travers de la structure « Le parfum des Anthocyanes ».



Vente et dégustation au domaine.

Horaires d'ouverture : Toute l'année du lundi au samedi de 10h à 12h et 14h30 à 18h30.
Fermé dimanche et jours fériés

Moyens de paiement :

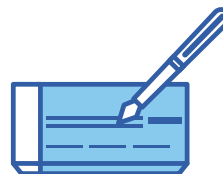

Ne pas jeter sur la voie publique



Office de Tourisme
"Au Cœur des Collines Cathares"
6 Place du Treil
11270 Fanjeaux
+33(0)4 68 24 75 45
tourisme@ccplm.fr
<https://collinescathares.com/>



Guide Accueil Vélo 2024 édité par l'Office de Tourisme Au Cœur des Collines Cathares -
11270 Fanjeaux - 04 68 24 75 45.

Directeur de la publication : André Viola.

Conception et Réalisation Office de Tourisme Au Cœur des Collines Cathares.

Crédits photos : OTI Au Cœur des Collines Cathares / ADT11 / PETR / Vincent Photographie / ville de Bram /
domaine la Masquiérette / Cuisine d'Ici et là/Maison Saint-Jules/ péniche Black Mountain / La Roue qui tourne /
Maison Coup de Cœur/ OTI Au cœur des collines cathares / C.Deschamps / Pixabay.com

Les informations publiées dans ce guide sont publiées à titre indicatif sur la base des données fournies en 2021.

Ce guide n'est en aucun cas contractuel et ne saurait engager la responsabilité de l'éditeur. Les erreurs, omissions ou modifications ultérieures qui subsisteraient malgré tout le soin apporté par le service concepteur ne saurait engager sa responsabilité. Nous remercions toutes les personnes et partenaires ayant pris part à la réalisation de ce guide.

L'AUDE

Agence de
Développement
Touristique

